

Ihr Weg zur regenerativen Landwirtschaft!

Wie können wir die natürliche Fruchtbarkeit des Bodens freisetzen und dabei wirtschaftlich erfolgreich sein?

Im Fachseminar Bodenfruchtbarkeit setzen wir uns gemeinsam mit diesem Thema auseinander. Lassen Sie uns beim Besuch erfolgreicher landwirtschaftlicher Betriebe über deren Erfahrungswerte diskutieren und davon profitieren. Diese Erkenntnisse greifen wir auf und erarbeiten einen Praxistransfer für Ihren Betrieb.

Die Landwirtschaft steht vor großen Herausforderungen, die eine Veränderung erfordern. Die regenerative Landwirtschaft bietet die Lösung!

BODENFRUCHTBARKEIT STELLE EINE FRAGE – DIE ANTWORT LIEGT IM BODEN

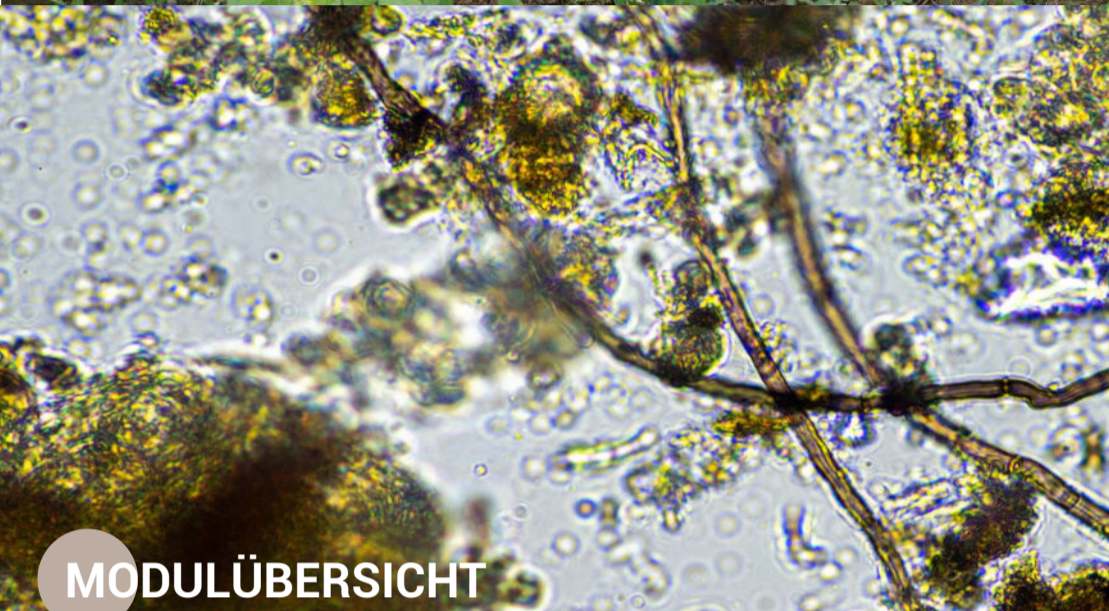

MODULÜBERSICHT

1. MODUL: BODENBIOLOGIE VERSTEHEN

- Bodennahrungsnetz verstehen und als Lösung begreifen
- Bodenbiologie sichtbar machen und fördern lernen
- Erfüllung in der eigenen Arbeit finden
- Das eigene Weltbild hinterfragen

11.03.2024 / 12.03.2024

2. MODUL: PFLANZEN BELEBEN

- Die wahren Ursachen für Pflanzenkrankheiten erkennen
- Unterstützung der Pflanzen durch gezielte Düngung
- Bodenbiologie gezielt vermehren und einsetzen
- Das richtige Kompostieren erlernen und erleben

22.04.2024 / 23.04.2024

3. MODUL: NACHHALTIGE BODENPFLEGE

- Pfluglose Systeme - Erfahrungen von der Praxis für die Praxis
- Begehung und Bewertung ungepflügter Flächen
- Zwischenfruchtmanagement
- Bewertung der eigenen Böden ohne externe Hilfe

22.07.2024 / 23.07.2024

4. MODUL: KOMPOSTIERUNG, WEIDEMANAGEMENT

- „Mob grazing“ in der Praxis erleben
- Die Rolle der Tiere im System begreifen
- Herstellung von Kompost-Tee zur Vitalisierung der Bestände
- Kommerzielle Produkte kritisch bewerten lernen

23.09.2024 / 24.09.2024



5. MODUL: GESUNDHEIT VON MENSCH, TIER & BODEN

- Wohlwollend für sich und seine Böden sorgen
- Gesundheitsmanagement für den landwirtschaftlichen Betrieb
- Inneren und äußeren Konflikten souverän begegnen

17.10.2024 / 18.10.2024

6. MODUL: ZUKUNFT DER REG. LANDWIRTSCHAFT

- Qualitätssteigerung strategisch vermarkten
- Gesunde Böden – gesunde Gesellschaft
- Konkrete Schritte in eine regenerative Arbeitsweise planen

21.11.2024 / 22.11.2024



WEITERE DETAILS

WAS

6 Module / 96 Unterrichtseinheiten (UE)
Fachunterricht in Präsenz + 25 UE
Gruppen-Coaching, davon 6 UE online,
inkl. Exkursionen
Seminargebühr: 1.480 € (1.140 € für Fachseminar, 340 € für Gruppen-Coaching)
zzgl. Übernachtung und Vollpension
150 € je Modul

WO

Schwäbische Bauernschule Bad Waldsee
Frauenbergstr. 15, 88339 Bad Waldsee
Exkursionen & Praxiserprobungen rund um Bad Waldsee

WIE

Anmeldung bis 29.02.2024
bauernschule@lbv-bw.de oder
07524/4003-0
Seminarzeiten: erster Tag 9:00 - 21:15 /
zweiter Tag 8:30 - 18:00

Für das Fachseminar können je Kalenderjahr bis zu 5 Tage Bildungszeit beim Arbeitgeber beantragt werden.

IHRE EXPERT:INNEN



Hauptreferent
Arved Meinzer
Weinbau und Oenologie B.Sc.,
Landwirt und Spezialist für
Bodenbiologie

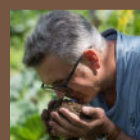

Wolfgang Abler
Fachexperte
Inhaber/Geschäftsführer
CarboCert GmbH



Christine Bajohr
Fachexpertin
prof. educator /
Savory Institute



Heiner Willenborg
Fachexperte
Landwirtschaftsmeister
Cofounder Soilify



Stephan Junge
Fachexperte
M. Sc.
IG gesunder Boden e.V.



Gruppencoaching
Ivanka Seitz
Schul- und Geschäftsleitung,
Betriebswirtin & Wirtschafts-
psychologin



Kofinanziert von der Europäischen Union

Dieses Vorhaben wird finanziert mit Mitteln der Europäischen Union im Rahmen des ELER sowie mit Mitteln des Landes Baden-Württemberg.



Baden-Württemberg

MINISTERIUM FÜR ERNÄHRUNG, LÄNDLICHEN RAUM
UND VERBRAUCHERSCHUTZ



Website / Anmeldung



Schwäbische Bauernschule
Bad Waldsee

Frauenbergstrasse 15
D-88339 Bad Waldsee
Telefon: 07524/4003-0
E-Mail: bauernschule@lbv-bw.de
schwaebische-bauernschule.de



Wolfgang Abler
Inhaber und
Geschäftsführer
der CarboCert GmbH
Netzwerk Humuspraktiker